



ที่ ทส 1009.5/ 8263

สำนักงานนโยบายและแผน  
ทรัพยากรธรรมชาติและสิ่งแวดล้อม  
60/1 ซอยพิบูลวัฒนา 7 ถนนพระรามที่ 6  
กรุงเทพฯ 10400

27 ตุลาคม 2552

เรื่อง ผลการพิจารณารายงานผลกระทบสิ่งแวดล้อมเบื้องต้นโครงการโรงแรมเขาหลัก 1 จังหวัดพังงา

เรียน กรรมการผู้จัดการบริษัท พันวา ดีเวลโลปเม้นท์ จำกัด

- สิ่งที่ส่งมาด้วย 1. สำเนาหนังสือบริษัท เจ แอนด์ เอ็น คอนซัลแทนท์ จำกัด ที่ J&N 1639  
ลงวันที่ 20 เมษายน 2552  
2. สำเนาหนังสือศาลากลางจังหวัดพังงา ที่ พง 0013.2/9271 ลงวันที่ 25 กันยายน 2552  
3. เงื่อนไขที่โครงการโรงแรมเขาหลัก 1 จังหวัดพังงา ของบริษัท พันวา ดีเวลโลปเม้นท์ จำกัด  
ต้องยึดถือปฏิบัติอย่างเคร่งครัด

ตามที่บริษัท พันวา ดีเวลโลปเม้นท์ จำกัด ได้มอบหมายให้บริษัท เจ แอนด์ เอ็น คอนซัลแทนท์  
จำกัด จัดทำและมอบอำนาจให้เสนอรายงานผลกระทบสิ่งแวดล้อมเบื้องต้นโครงการโรงแรมเขาหลัก 1 จังหวัด  
พังงา ตั้งอยู่ที่ตำบลทีกคัก อำเภอตะกั่วป่า จังหวัดพังงา ประกอบด้วยบึงกะโล จำนวน 69 ไร่ ให้สำนักงาน  
นโยบายและแผนทรัพยากรธรรมชาติและสิ่งแวดล้อมดำเนินการตามขั้นตอนการพิจารณารายงาน รายละเอียด  
ตามสิ่งที่ส่งมาด้วย 1 นั้น

สำนักงานนโยบายและแผนทรัพยากรธรรมชาติและสิ่งแวดล้อม ได้ดำเนินการตามขั้นตอนการ  
พิจารณารายงานการวิเคราะห์ผลกระทบสิ่งแวดล้อม และจังหวัดพังงาได้แจ้งมติคณะกรรมการผู้ชำนาญการ  
พิจารณารายงานผลกระทบสิ่งแวดล้อมเบื้องต้นและรายงานการวิเคราะห์ผลกระทบสิ่งแวดล้อมในเขตพื้นที่  
คุ้มครองสิ่งแวดล้อมจังหวัดพังงา ในคราวการประชุมครั้งที่ 6/2552 เมื่อวันที่ 25 มิถุนายน 2552 มีมติเห็นชอบ  
รายงานผลกระทบสิ่งแวดล้อมเบื้องต้นโครงการโรงแรมเขาหลัก 1 จังหวัดพังงา ของบริษัท พันวา ดีเวลโลปเม้นท์  
จำกัด พร้อมทั้งเงื่อนไขที่โครงการโรงแรมเขาหลัก 1 จังหวัดพังงา ของบริษัท พันวา ดีเวลโลปเม้นท์ จำกัด ต้อง  
ยึดถือปฏิบัติอย่างเคร่งครัด รายละเอียดตามสิ่งที่ส่งมาด้วย 2 และ 3 รวมทั้ง โครงการจะต้องประสานกับผู้จัดทำ

2/รายงานฯ...

รายงานฯ ให้ดำเนินการรวบรวมรายละเอียดข้อมูลทั้งหมดตามลำดับการพิจารณาของคณะกรรมการผู้ชำนาญการฯ จัดทำเป็นรายงานฉบับสมบูรณ์ พร้อมแผ่นบันทึกข้อมูล (CD-ROM) ในรูปของ Digital File (pdf) Adobe Acrobat และเสนอต่อสำนักงานฯ ภายในเวลา 1 เดือน เพื่อใช้เป็นเอกสารอ้างอิงและส่งให้หน่วยงานที่เกี่ยวข้องต่อไป ทั้งนี้ สำนักงานฯ ได้สำเนาหนังสือแจ้งบริษัท เจ แอนด์ เอ็น คอนซัลแทนท์ จำกัด เพื่อดำเนินการต่อไปด้วยแล้ว

จึงเรียนมาเพื่อโปรดพิจารณาดำเนินการต่อไป

ขอแสดงความนับถือ

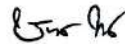

(นายชินทร์ ทองธรรมชาติ)

รองเลขาธิการฯ รักษาการแทน

เลขาธิการสำนักงานนโยบายและแผนทรัพยากรธรรมชาติและสิ่งแวดล้อม

สำนักวิเคราะห์ผลกระทบสิ่งแวดล้อม

โทรศัพท์ 0-2265-6624, 0-2265-6500 ต่อ 6810-6816

โทรสาร 0-2265-6616

### สรุปมาตรการป้องกันและแก้ไขผลกระทบสิ่งแวดล้อม โครงการโรงแรมเขาหลัก 1

<p>เอกสารแนบ</p>	<p>การดำเนินงาน</p>	<p>ผลการดำเนินงาน</p>
<p>เอกสารแนบ</p>	<p>การดำเนินงาน</p>	<p>ผลการดำเนินงาน</p>

[illegible][illegible][illegible]



ตารางที่ 1 (ต่อ)		
ข้อบัญญัติว่าด้วย...	ผลการดำเนินงาน	หมายเหตุ/ข้อมูลประกอบ
3.2 การควบคุม...	...	...
3.3 การควบคุม...	...	...
3.4 การควบคุม...	...	...

ตารางที่ 1 (ต่อ)		
ข้อบัญญัติว่าด้วย...	ผลการดำเนินงาน	หมายเหตุ/ข้อมูลประกอบ
3.2 การควบคุม...	...	...
3.3 การควบคุม...	...	...
3.4 การควบคุม...	...	...

ตารางที่ 1 (ต่อ)		
ข้อบัญญัติว่าด้วย...	ผลการดำเนินงาน	หมายเหตุ/ข้อมูลประกอบ
3.2 การควบคุม...	...	...
3.3 การควบคุม...	...	...
3.4 การควบคุม...	...	...

ตารางที่ 1 (ต่อ)		
ข้อบัญญัติว่าด้วย...	ผลการดำเนินงาน	หมายเหตุ/ข้อมูลประกอบ
3.2 การควบคุม...	...	...
3.3 การควบคุม...	...	...
3.4 การควบคุม...	...	...

<p>หน้าประวัติการปฏิบัติงาน และจุดประสงค์</p>	<p>ผลการปฏิบัติงาน</p>	<p>หมายเหตุ</p>
<p>4.1 การดำเนินงานในส่วนงาน และจุดประสงค์</p>	<p>ผลการปฏิบัติงาน</p>	<p>ผลการปฏิบัติงาน</p>
<p>4.2 การดำเนินงานในส่วนงาน และจุดประสงค์</p>	<p>ผลการปฏิบัติงาน</p>	<p>ผลการปฏิบัติงาน</p>

<p>លេខបែបបទ: បទបញ្ជា                      ចេញនៅ: ២០១៩                      លេខ: ០១៩/២០១៩</p>	<p>លេខបទបញ្ជា: ០១៩</p>	<p>លេខបទបញ្ជា: ០១៩</p>
<p>១. ឈ្មោះ: លោក ហ៊ុន សែន                      ២. ឈ្មោះ: លោក ហ៊ុន សែន                      ៣. ឈ្មោះ: លោក ហ៊ុន សែន</p>	<p>១. ឈ្មោះ: លោក ហ៊ុន សែន                      ២. ឈ្មោះ: លោក ហ៊ុន សែន                      ៣. ឈ្មោះ: លោក ហ៊ុន សែន</p>	<p>១. ឈ្មោះ: លោក ហ៊ុន សែន                      ២. ឈ្មោះ: លោក ហ៊ុន សែន                      ៣. ឈ្មោះ: លោក ហ៊ុន សែន</p>

[illegible][illegible]





<p>ชื่อหน่วยงาน/ผู้จัดทำ เอกสารฉบับที่ ๑</p>	<p>คณะกรรมการผู้รับผิดชอบ และผู้เกี่ยวข้อง</p>	<p>วัตถุประสงค์/ที่มาของ เอกสารฉบับนี้</p>	<p>หน่วยงานต้นสังกัด/ผู้ จัดทำเอกสาร</p>	<p>หน่วยงานต้นสังกัด/ผู้ จัดทำเอกสาร</p>
<p>2. วัตถุประสงค์/ที่มาของ เอกสารฉบับนี้ (10)</p>	<p>คณะกรรมการผู้รับผิดชอบ และผู้เกี่ยวข้อง</p>	<p>คณะกรรมการผู้รับผิดชอบ และผู้เกี่ยวข้อง</p>	<p>คณะกรรมการผู้รับผิดชอบ และผู้เกี่ยวข้อง</p>	<p>คณะกรรมการผู้รับผิดชอบ และผู้เกี่ยวข้อง</p>

[illegible][illegible][illegible]

<p>๑.ข้อมูลพื้นฐานของโครงการ และจุดมุ่งหมาย</p>	<p>๒.รายละเอียดของกิจกรรม</p>	<p>๓.การประเมินผลเบื้องต้น</p>	<p>๔.การติดตามและประเมินผล</p>	<p>๕.การประเมินผลตาม ความพึงพอใจ</p>
<p>3.4 การฝึกอบรม</p>	<p>โครงการฝึกอบรมเชิงปฏิบัติการเกี่ยวกับความรู้และทักษะในการใช้เทคโนโลยีสารสนเทศและการสื่อสาร (ICT) สำหรับบุคลากรในหน่วยงานราชการระดับจังหวัดและระดับอำเภอ โดยเน้นการนำความรู้ไปใช้ในการปฏิบัติงานจริง</p>	<p>การประเมินผลเบื้องต้น โดยให้ผู้เข้าร่วมโครงการประเมินผลก่อนและหลังการฝึกอบรม</p>	<p>การติดตามและประเมินผล โดยให้ผู้เข้าร่วมโครงการประเมินผลก่อนและหลังการฝึกอบรม</p>	<p>การประเมินผลตามความพึงพอใจ</p>
<p>3.5 การติดตามและประเมินผล</p>	<p>การติดตามและประเมินผล โดยให้ผู้เข้าร่วมโครงการประเมินผลก่อนและหลังการฝึกอบรม</p>	<p>การประเมินผลเบื้องต้น โดยให้ผู้เข้าร่วมโครงการประเมินผลก่อนและหลังการฝึกอบรม</p>	<p>การติดตามและประเมินผล โดยให้ผู้เข้าร่วมโครงการประเมินผลก่อนและหลังการฝึกอบรม</p>	<p>การประเมินผลตามความพึงพอใจ</p>

ชื่อโครงการ/กิจกรรม/งาน และงบประมาณ	หน่วยงาน/ผู้รับผิดชอบ	วัตถุประสงค์/เป้าหมาย	ผลการดำเนินงาน/ผลสัมฤทธิ์	หมายเหตุ/ข้อมูลอื่น
3.4 การพัฒนาบุคลากร	นางสาวสมใจ ใจดี นางสาวสมใจ ใจดี	- ฝึกอบรมบุคลากรในหน่วยงาน - ฝึกอบรมบุคลากรในหน่วยงาน - ฝึกอบรมบุคลากรในหน่วยงาน	- ฝึกอบรมบุคลากรในหน่วยงาน - ฝึกอบรมบุคลากรในหน่วยงาน - ฝึกอบรมบุคลากรในหน่วยงาน	-

[illegible]

<p>សំណុំរឿងព្រហ្មទណ្ឌលេខៈ</p> <p>៩៩ អវត ប្រជ.សហជន</p> <p>២៤៤៩២០២២ (២៤)</p>	<p>អវត ប្រជ.សហជន</p>	<p>សំណុំរឿងព្រហ្មទណ្ឌលេខៈ</p> <p>៩៩ អវត ប្រជ.សហជន</p>	<p>សំណុំរឿងព្រហ្មទណ្ឌលេខៈ</p> <p>៩៩ អវត ប្រជ.សហជន</p>	<p>សំណុំរឿងព្រហ្មទណ្ឌលេខៈ</p> <p>៩៩ អវត ប្រជ.សហជន</p>
			<p>សំណុំរឿងព្រហ្មទណ្ឌលេខៈ</p> <p>៩៩ អវត ប្រជ.សហជន</p>	<p>សំណុំរឿងព្រហ្មទណ្ឌលេខៈ</p> <p>៩៩ អវត ប្រជ.សហជន</p>



[illegible][illegible][illegible]

<p>លេខសម្គាល់សំណុំរឿង</p>	<p>ឈ្មោះអ្នកបណ្តឹង</p>	<p>អាសយដ្ឋានអ្នកបណ្តឹង</p>	<p>អាសយដ្ឋានអ្នកបណ្តឹង អាសយដ្ឋានសំណើ</p>	<p>អាសយដ្ឋានអ្នកបណ្តឹង អាសយដ្ឋានសំណើ</p>
<p>១. ឈ្មោះអ្នកបណ្តឹង</p>	<p>ឈ្មោះអ្នកបណ្តឹង</p>	<p>អាសយដ្ឋានអ្នកបណ្តឹង</p>	<p>អាសយដ្ឋានអ្នកបណ្តឹង</p>	<p>អាសយដ្ឋានអ្នកបណ្តឹង</p>
<p>២. ឈ្មោះអ្នកបណ្តឹង</p>	<p>ឈ្មោះអ្នកបណ្តឹង</p>	<p>អាសយដ្ឋានអ្នកបណ្តឹង</p>	<p>អាសយដ្ឋានអ្នកបណ្តឹង</p>	<p>អាសយដ្ឋានអ្នកបណ្តឹង</p>
<p>៣. ឈ្មោះអ្នកបណ្តឹង</p>	<p>ឈ្មោះអ្នកបណ្តឹង</p>	<p>អាសយដ្ឋានអ្នកបណ្តឹង</p>	<p>អាសយដ្ឋានអ្នកបណ្តឹង</p>	<p>អាសយដ្ឋានអ្នកបណ្តឹង</p>
<p>៤. ឈ្មោះអ្នកបណ្តឹង</p>	<p>ឈ្មោះអ្នកបណ្តឹង</p>	<p>អាសយដ្ឋានអ្នកបណ្តឹង</p>	<p>អាសយដ្ឋានអ្នកបណ្តឹង</p>	<p>អាសយដ្ឋានអ្នកបណ្តឹង</p>

ตารางที่ 2 (ต่อ)

องค์ประกอบทางสิ่งแวดล้อม และข้อสงสัยต่างๆ	ผลกระทบต่อสิ่งแวดล้อม	มาตรการป้องกันและแก้ไข ผลกระทบสิ่งแวดล้อม	มาตรการติดตามตรวจสอบ ผลกระทบสิ่งแวดล้อม
4.3 อชีวอนามัย และความปลอดภัย	จะสามารถให้บริการ ได้อย่างทั่วถึงและเพียงพอ โดยไม่ก่อให้เกิดผลกระทบแต่อย่างใด - โครงการจัดให้มีระบบสาธารณสุขมูลฐานและระบบรักษาความปลอดภัยในกิจกรรมของโครงการ มีมาตรการในการรักษาความปลอดภัยและอาชีวอนามัยในโครงการระหว่างดำเนินการ เช่น การมีระบบป้องกันอัคคีภัย งานบริการด้านความปลอดภัย จัดให้เจ้าหน้าที่ด้านความปลอดภัย รวมทั้งจัดทำแผนรองรับกรณีเกิดเหตุฉุกเฉิน ดังนั้นโครงการจึงมีผลกระทบทางด้านนี้ในระดับต่ำ		
4.4 ทัศนียภาพ	- โครงการสร้างทางสถานีโครงการกับอาคารที่อยู่ใกล้เคียงมีโครงสร้างทางสถาปัตยกรรมที่คล้ายคลึง (Harmony) และที่สำคัญความสูงของอาคารก็ใกล้เคียงกับกลุ่มของอาคารบริเวณใกล้เคียงจึงไม่ก่อให้เกิดความโดดเด่น ซึ่งจะเกิดความกลมกลืนกับกลุ่มของอาคารต่างๆ ดังนั้น การขึ้นของโครงการจึงก่อให้เกิดผลกระทบด้านทัศนียภาพอย่างไม่มีนัยสำคัญ	- จัดให้มีการออกแบบภูมิทัศน์โดยรอบของโครงการภายหลังการก่อสร้างให้มีความสวยงาม และจัดให้มีพื้นที่สีเขียว 32,030 ตร.ม. เป็นพื้นที่สำหรับปลูกไม้ใหญ่หรือพื้นที่สีเขียวอย่างอื่น 25,244 ตร.ม.และสนามหญ้า 6,786 ตร.ม. จัดเป็นสัดส่วนพื้นที่สีเขียวของโครงการ (ตร.ม.) คือจำนวนผู้ถือสิทธิ์ (คน) 1 : 232.1 (รูปที่ 10)	หน้า 30...พหค...หน้า ลงชื่อ...ผู้รับรอง

ตารางที่ 3  
สรุปมาตรการติดตามตรวจสอบคุณภาพสิ่งแวดล้อม โรงเมตคานหลัก 1 (ระยะดำเนินการ)

จุดเก็บตัวอย่าง	ดัชนีคุณภาพน้ำ ที่ทำการตรวจวัด	วิธีการตรวจวัด และวิธีการวิเคราะห์	ความถี่ในการตรวจวัด	ค่าใช้จ่ายโดยประมาณ	ผู้รับผิดชอบ
I. คุณภาพน้ำเสียก่อนเข้าระบบ บำบัดน้ำเสียรวม - จุด A: ส่วนปรับสภาพน้ำ และกระะ (รูปที่ 11 และรูปที่ 12)	- pH - BOD - Suspended Solids - Total Dissolved Solids - Sulfide - Fat, Oil and Grease - Nitrogen ในรูป TKN - MPN of Fecal Coliform และ Total Coliform	- ตามมาตรฐานการวิเคราะห์ น้ำเสียใน Standard Method for Examination of Water and Wastewater	- ในช่วง 6 เดือนแรกที่โครงการ/ อาคารเปิดดำเนินการให้ทำการ ตรวจวัดเป็นประจำทุกเดือน หลังจากนั้นจึงทำการตรวจวัด ทุก 6 เดือน	- 5,500 บาท ต่อการวิเคราะห์ ตัวอย่างน้ำจำนวน 1 ตัวอย่าง	- บริษัท พันวา ดีเวลอปเม้นท์ จำกัด

หน้า 31...ทั้งหมด 41...หน้า  
ลงชื่อ...ผู้รับรอง



ตารางที่ 3 (ต่อ)

จุดเก็บตัวอย่าง	ดัชนีคุณภาพน้ำ ที่ทำการตรวจวัด	วิธีการตรวจวัด และวิธีการวิเคราะห์	ความถี่ในการตรวจวัด	ค่าใช้จ่ายประมาณ	ผู้รับผิดชอบ
2. คุณภาพน้ำทิ้งที่ผ่านการบำบัดแล้ว - จุด B: บ่อเติมกลอรีน (รูปที่ 11 และรูปที่ 12)	- pH - BOD - Suspended Solids - Total Dissolved Solids - Sulfide - Nitrogen ในรูป TKN - Fat, Oil and Grease - MPN of Fecal Coliform และ Total Coliform	- ตามมาตรฐานการวิเคราะห์ น้ำเสียใน Standard Method for Examination of Water and Wastewater	- ในช่วง 6 เดือนแรกที่โครงการ/ อาคารเปิดดำเนินการให้ทำการ ตรวจวัดเป็นประจำทุกเดือน หลังจากนั้นจึงทำการตรวจวัด ทุก 6 เดือน	- 5,500 บาท ค่าการวิเคราะห์ ตัวอย่างน้ำจำนวน 1 ตัวอย่าง	- บริษัท พันวา สิ่งแวดล้อมภัณฑ์ จำกัด
3. คุณภาพน้ำหลังการปรับปรุงน้ำ เพื่อการอุปโภค (น้ำประปา) - อ่างเก็บน้ำใต้ดิน	- pH - Turbidity - Total Dissolved Solids - Iron - Residual Chlorine - E. coli	- ตามมาตรฐานการวิเคราะห์ น้ำประปาของห้องปฏิบัติการ ทดสอบน้ำประปา การประปานครหลวง	- ตรวจวัดเป็นประจำทุกเดือน	- 2,700 บาท ค่าการวิเคราะห์ ตัวอย่างน้ำจำนวน 1 ตัวอย่าง (การวิเคราะห์คุณสมบัติทาง เคมี-ฟิสิกส์ และแบคทีเรีย)	- บริษัท พันวา สิ่งแวดล้อมภัณฑ์ จำกัด

หน้า 32 ทั้งหมด 44 หน้า

ลงชื่อ.....ผู้รับรอง

## หนังสือการแจ้งเปลี่ยนชื่อโครงการฯ

ที่ ทส 1009.5/ 7365



สำนักงานนโยบายและแผน  
ทรัพยากรธรรมชาติและสิ่งแวดล้อม  
60/1 ซอยพินิจวัฒนา 7 ถนนพระรามที่ 6  
กรุงเทพฯ 10400

31 กรกฎาคม 2555

เรื่อง แจ้งเปลี่ยนชื่อโครงการในรายงานผลกระทบสิ่งแวดล้อมเบื้องต้นโครงการโรงแรม เขาหลัก 1 จังหวัดพังงา

เรียน กรรมการผู้จัดการบริษัท พันวา ดีเวลโลปเม้นท์ จำกัด

อ้างถึง หนังสือบริษัท พันวา ดีเวลโลปเม้นท์ จำกัด ลงวันที่ 2 กรกฎาคม 2555

ตามหนังสือที่อ้างถึง บริษัท พันวา ดีเวลโลปเม้นท์ จำกัด ได้รับความเห็นชอบรายงานผลกระทบสิ่งแวดล้อมเบื้องต้นโครงการโรงแรมเขาหลัก 1 จังหวัดพังงา ของบริษัท พันวา ดีเวลโลปเม้นท์ จำกัด พร้อมทั้งเงื่อนไขโครงการโรงแรมเขาหลัก 1 จังหวัดพังงา ของบริษัท พันวา ดีเวลโลปเม้นท์ จำกัด ต้องยึดถือปฏิบัติอย่างเคร่งครัด และบริษัทขอเปลี่ยนชื่อโครงการจาก “โรงแรมเขาหลัก 1 จังหวัดพังงา” เป็น “โรงแรม แคนทารี บีช เขาหลัก 1 (KANTARY BEACH HOTEL KHAO LAK 1)” ความละเอียดแจ้งแล้ว นั้น

สำนักงานนโยบายและแผนทรัพยากรธรรมชาติและสิ่งแวดล้อม รับทราบการเปลี่ยนชื่อโครงการในรายงานผลกระทบสิ่งแวดล้อมเบื้องต้นโครงการโรงแรมเขาหลัก 1 จังหวัดพังงา จาก “โรงแรมเขาหลัก 1 จังหวัดพังงา” เป็น “โรงแรม แคนทารี บีช เขาหลัก 1 (KANTARY BEACH HOTEL KHAO LAK 1)” ดังกล่าว ทั้งนี้ บริษัท พันวา ดีเวลโลปเม้นท์ จำกัด จะต้องปฏิบัติตามเงื่อนไขโครงการโรงแรมเขาหลัก 1 จังหวัดพังงา ของบริษัท พันวา ดีเวลโลปเม้นท์ จำกัด ต้องยึดถือปฏิบัติอย่างเคร่งครัด ด้วย

จึงเรียนมาเพื่อโปรดทราบ

ขอแสดงความนับถือ

สำนักวิเคราะห์ผลกระทบสิ่งแวดล้อม  
โทรศัพท์ 0 2265 6500 ต่อ 6810-6815  
โทรสาร 0 2265 6616

  
(นายวิจารย์ ลิมาฉายา)  
เลขาธิการ

สำนักงานนโยบายและแผนทรัพยากรธรรมชาติและสิ่งแวดล้อม

## หนังสือการขออนุญาตเชื่อมทาง



ที่ พง 71703/173

ที่ทำการองค์การบริหารส่วนตำบลคึกคัก  
อำเภอตะกั่วป่า จังหวัดพังงา 82110

4 กันยายน 2551

เรื่อง การขออนุญาตเชื่อมทาง

เรียน กรรมการผู้จัดการบริษัท พันวา ดีเวลโลปเม้นท์ จำกัด

อ้างถึง หนังสือ KAL/05/51 ลงวันที่ 2 กรกฎาคม 2551

ตามที่บริษัท พันวา ดีเวลโลปเม้นท์ จำกัด จะดำเนินการก่อสร้างอาคาร โครงการ โรงแรมเขาหลัก 1 โรงแรมสูง 1 ชั้น 69 หลัง จำนวน 69 ห้อง ตั้งอยู่หมู่ที่ 2 ตำบลคึกคัก อำเภอตะกั่วป่า จังหวัดพังงา และทางบริษัทฯ ขอให้ทาง อบต. ดำเนินการตรวจสอบเพื่อขออนุญาตในการเชื่อมทางกับถนนสาธารณะ ด้านหน้าโครงการใช้เป็นทางเข้า-ออก กับโครงการ โรงแรมเขาหลัก 1 เพื่อใช้ประกอบในการรายงานการวิเคราะห์ผลกระทบสิ่งแวดล้อม และทาง บริษัทฯ จะได้ดำเนินการนำเสนอโครงการต่อสำนักงานนโยบายและแผนทรัพยากรธรรมชาติและสิ่งแวดล้อมต่อไป ตามหนังสืออ้างถึงนั้น

องค์การบริหารส่วนตำบลคึกคัก ได้ดำเนินการตรวจสอบสถานที่ตั้งโครงการแล้ว อนุญาตให้ดำเนินการเชื่อมทางได้ โดยมีเงื่อนไขในการดำเนินการดังนี้

- (1) ทางเชื่อมต่อถนนสาธารณะให้วางท่อระบายน้ำ คสล.ขนาด Ø1 เมตร จำนวน 1 แถว8ลูก จึงเรียนมาเพื่อโปรดทราบและถือปฏิบัติต่อไป

ขอแสดงความนับถือ

(นายอนิวรรณ พงศ์วิชัยกุล)

ปลัดองค์การบริหารส่วนตำบลคึกคัก

ปฏิบัติหน้าที่ นายกองค์การบริหารส่วนตำบลคึกคัก

ส่วนโยธา

โทร 0-7648-7446 FAX 0-7648-7163.



หนังสือการยืนยันการให้บริการ การไฟฟ้าส่วนภูมิภาค



**การไฟฟ้าส่วนภูมิภาค**  
**200 ถนนงามวงศ์วาน จตุจักร กรุงเทพฯ ฯ 10900**  
**โทรศัพท์: 7224PEABKK TH โทร 5890100**

ที่ มท 5305.87/คป(บค.)... ๒๒๙/๒๕๖๑

การไฟฟ้าส่วนภูมิภาคสาขาอำเภอตะกั่วป่า  
23/19 ถนนเพชรเกษม ตำบลโคกเคียน  
อำเภอตะกั่วป่า จังหวัดพังงา 82110

2 ตุลาคม 2551

เรื่อง ยืนยันการให้บริการ  
เรียน กรรมการผู้จัดการ

อ้างถึง หนังสือที่ KLA/32/51 ลงวันที่ 18 กันยายน 2551

ตามหนังสือที่อ้างถึง การไฟฟ้าส่วนภูมิภาคสาขาอำเภอตะกั่วป่า จังหวัดพังงา ได้ตรวจสอบความต้องการที่จะขอใช้กระแสไฟฟ้าของบริษัท พันวา ดีเวลโลปเม้นท์ จำกัด ให้กับโครงการโรงแรมเขาหลัก 1 ซึ่งจะก่อสร้างบริเวณ ตำบลคึกคัก อำเภอตะกั่วป่า จังหวัดพังงา แล้ว การไฟฟ้าส่วนภูมิภาคสาขาอำเภอตะกั่วป่า จังหวัดพังงา ขอยืนยันความพร้อมที่จะให้บริการตามความประสงค์ของท่าน แต่ทั้งนี้จะต้องปฏิบัติตามขั้นตอนและระเบียบของการไฟฟ้าส่วนภูมิภาค และสามารถติดต่อประสานงานได้ที่แผนกบริการลูกค้าและการตลาด การไฟฟ้าส่วนภูมิภาคอำเภอตะกั่วป่า โทร 076-441337 ได้ทุกวันในเวลาราชการ

จึงเรียนมาเพื่อโปรดทราบ

ขอแสดงความนับถือ

(นายประพันธ์ นาคิกุล)  
ผู้จัดการ การไฟฟ้าส่วนภูมิภาค  
อำเภอตะกั่วป่า จังหวัดพังงา

# แปลนระบบบำบัดน้ำเสีย

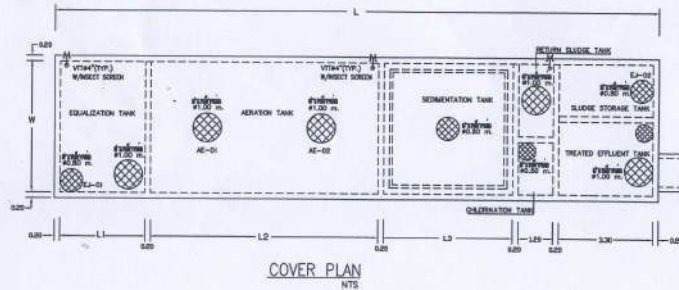

EQUIPMENT SCHEDULE FOR WTP

UNIT NO.	DESCRIPTION	QTY	CAPACITY		REMARK
			WTP-01	WTP-02	
EJ-01	EJECTOR	1	1.3-1.5 kg/dy/hr Ø 50mm Ag. 2.50W	2.2-2.8 kg/dy/hr Ø 50mm Ag. 2.50W	C/W GROUND RAIL, SLICKER & VALVE SET MANUAL AND AUTO TIMER
EJ-02	EJECTOR	1	1.3-1.5 kg/dy/hr Ø 50mm Ag. 2.50W	1.3-1.5 kg/dy/hr Ø 50mm Ag. 2.50W	C/W GROUND RAIL, SLICKER & VALVE SET MANUAL AND AUTO TIMER
AE-01	SUBMERSIBLE ACTUATOR	4	5.5-6.5 kg/dy/hr Ø 50mm Ag. 2.50W-SEA	5.5-6.5 kg/dy/hr Ø 50mm Ag. 2.50W-SEA	ALL DUTY, MANUAL AND AUTO TIMER C/W SLICKER & VALVE SET
CLP-01	CHLORINE DOSE PUMP	1	1.8 LPH TH 8 H.W. 0.37KW	1.8 LPH TH 8 H.W. 0.37KW	VEHICLE ISOLATION MOUNTING METERING PUMP, ADJUSTABLE
CL-01	CHLORINE TANK, PE	1	1000 L	1000 L	C/W STAINLESS ACTUATOR
SMP-01	WASTE WATER TRANSFER PUMP	2	200L/min TH 8 H.W. 0.75KW	200L/min TH 8 H.W. 0.75KW	C/W GROUND RAIL, CHECK VALVE, GATE VALVE FLOAT SWITCH CONTROL
SLP-01	SLUDGE TRANSFER PUMP	2	200L/min TH 8 H.W. 0.75KW	200L/min TH 8 H.W. 0.75KW	C/W GROUND RAIL, CHECK VALVE, GATE VALVE MANUAL AND AUTO TIMER
EPF-01	EFFLUENT DISCHARGE PUMP	2	200L/min TH 8 H.W. 0.75KW	200L/min TH 8 H.W. 0.75KW	C/W GROUND RAIL, CHECK VALVE, GATE VALVE FLOAT SWITCH CONTROL

NOTE: NO. OF ACTUATOR - 1 SET FOR WTP-01, 2 SETS FOR WTP-02

WTP DIMENSIONS

DIM.	WTP-01 (m.)	WTP-02 (m.)
W	5.0	4.5
W1	2.0	1.8
W2	2.0	1.8
L	16.7	21.2
L1	2.0	3.0
L2	5.0	8.0
L3	4.5	4.5
L4	1.2	1.2
L5	2.8	3.3

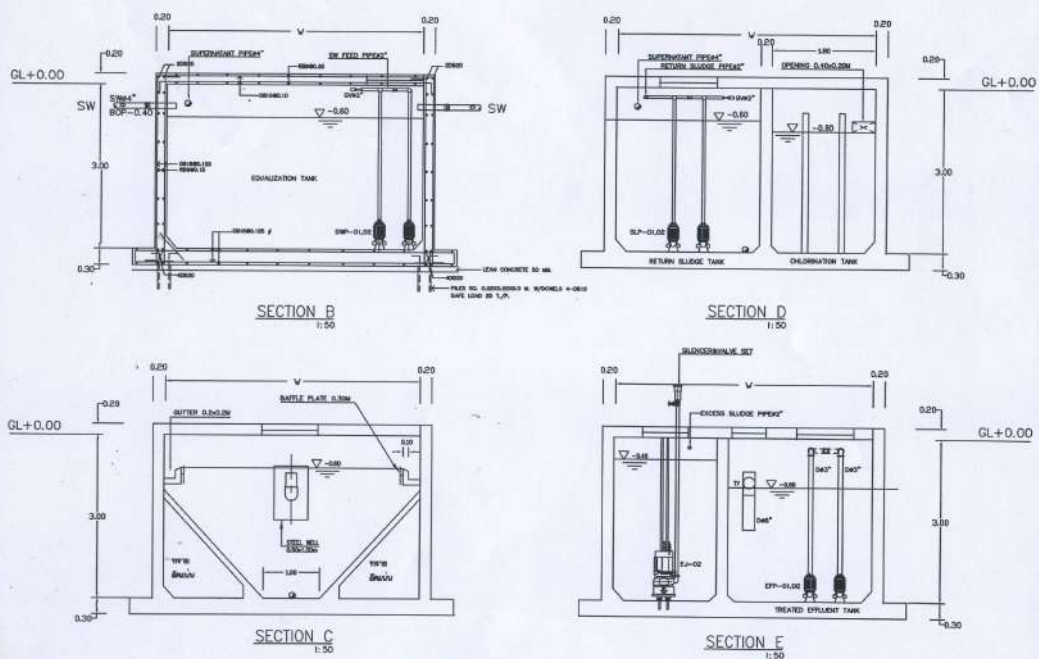

# แปลระบบถังเก็บน้ำบาดาลและถังเก็บน้ำใต้ดิน

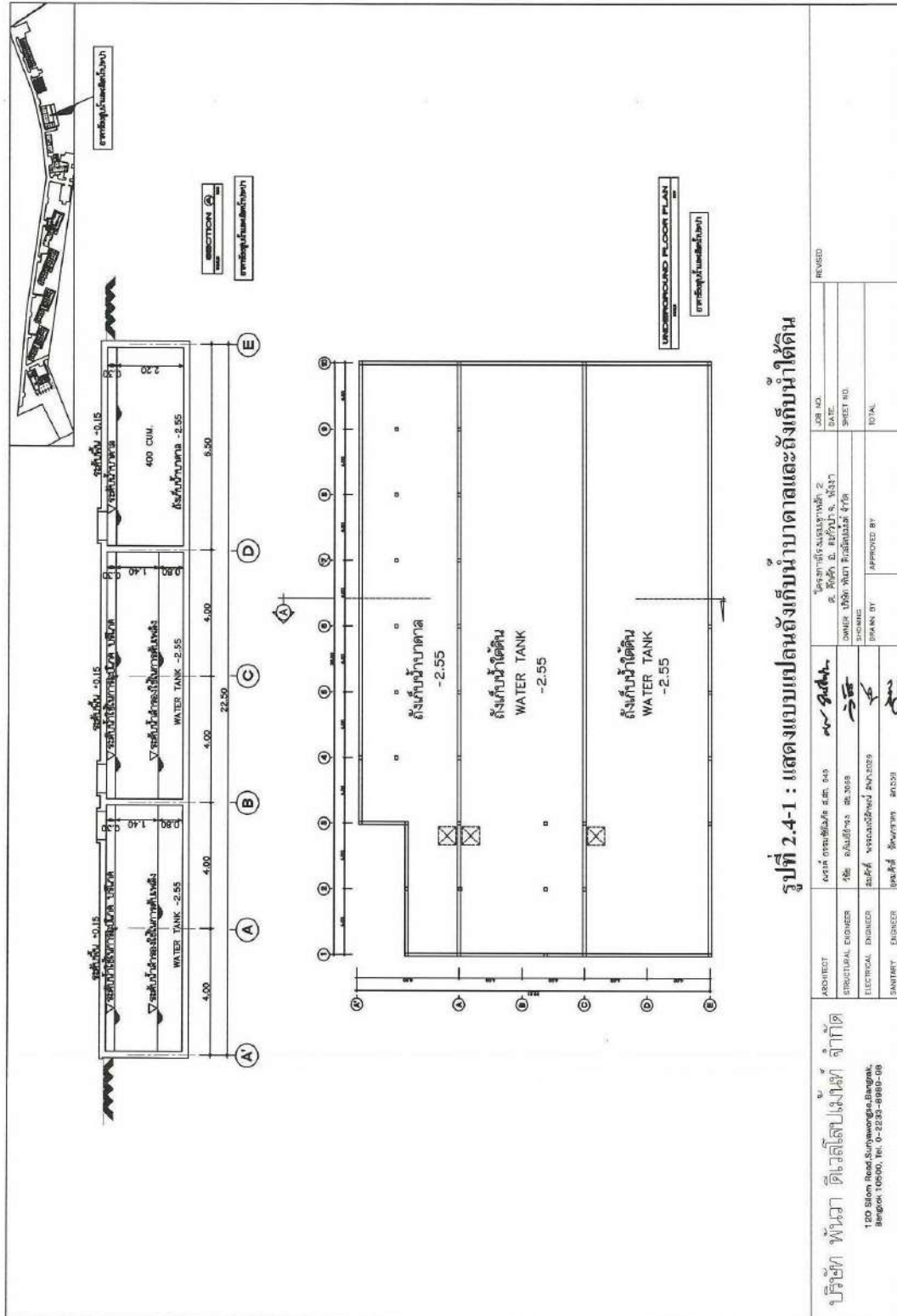



[illegible]

ຈ - 19



บริษัท พินา ดีเวลอปเม้นท์ จำกัด 120 Siem Road, Surinwong Suburb, Bangkok 10500, Tel. 0-2-253-0888-89	ARCHITECT	นาย ชัยวัฒน์ อ. 888-840	นาย ชัยวัฒน์	โครงการพัฒนาระบบราง สาย 2 P. 20/11 B. 20/11/11-11-17 OWNER: Thai Nao Public Co., Ltd.	JOB NO. DATE SHEET NO. TOTAL	REVISION
	STRUCTURAL ENGINEER	นาย ชัยวัฒน์ อ. 888-840	นาย ชัยวัฒน์			
	ELECTRICAL ENGINEER	นาย ชัยวัฒน์ อ. 888-840	นาย ชัยวัฒน์			
	SANITARY ENGINEER	นาย ชัยวัฒน์ อ. 888-840	นาย ชัยวัฒน์			
	APPROVED BY	DRAW BY	SHOWN			

## หนังสือการขอรับบริการเก็บขยะมูลฝอย



ที่ พง 71705/ ๒๑

องค์การบริหารส่วนตำบลคึกคัก  
อำเภอตะกั่วป่า จังหวัดพังงา

๒๕ สิงหาคม 2551

เรื่อง ขอรับบริการเก็บขยะมูลฝอย

เรียน คุณ ชลิตกร วัชรสุรงค์

ตามที่บริษัท พันวา ดีเวลโลปเม้นท์ จำกัด โดยนางชลิตกร วัชรสุรงค์ ได้แจ้งให้องค์การบริหารส่วนตำบลคึกคักทราบว่า ทางบริษัท พันวา ดีเวลโลปเม้นท์ จำกัด กำลังจัดทำรายงานการวิเคราะห์ผลกระทบสิ่งแวดล้อมเพื่อขึ้นประกอบการขออนุญาตก่อสร้าง โดยรายละเอียดโครงการ ประกอบด้วย โรงแรมสูง 1 ชั้น 69 ห้อง จำนวนห้องพักทั้งสิ้น 69 ห้อง ตั้งอยู่ตำบลคึกคัก อำเภอตะกั่วป่า จังหวัดพังงา และขอหนังสือรับรองการให้บริการเก็บขยะมูลฝอยเพื่อประกอบการจัดทำรายงานวิเคราะห์ผลกระทบสิ่งแวดล้อม ตามรายละเอียดที่แจ้งให้ทราบแล้วนั้น

องค์การบริหารส่วนตำบลคึกคัก ขอยืนยัน สามารถให้บริการจัดเก็บขยะมูลฝอยให้กับทางโครงการดังกล่าวได้ทั้งช่วงการก่อสร้างและในช่วงการดำเนินการดังกล่าวในอนาคต สำหรับการขยะมูลฝอยที่องค์การบริหารส่วนตำบลคึกคักให้บริการข้างต้นนั้น ไม่รวมถึงเศษวัสดุที่เกิดจากการก่อสร้าง เช่น กระเบื้อง เศษเหล็ก อิฐ ปูน ฯลฯ

จึงเรียนมาเพื่อโปรดพิจารณาดำเนินการต่อไป

ขอแสดงความนับถือ

(นายอนิวรรณ พงศ์วิษฐ์กุล)

ปลัดองค์การบริหารส่วนตำบลคึกคัก ปฏิบัติหน้าที่  
นายกองค์การบริหารส่วนตำบลคึกคัก

ส่วนสาธารณสุขฯ

โทร 076 - 487446

โทรสาร 076 - 487163



## แปลนห้องเก็บขยะ

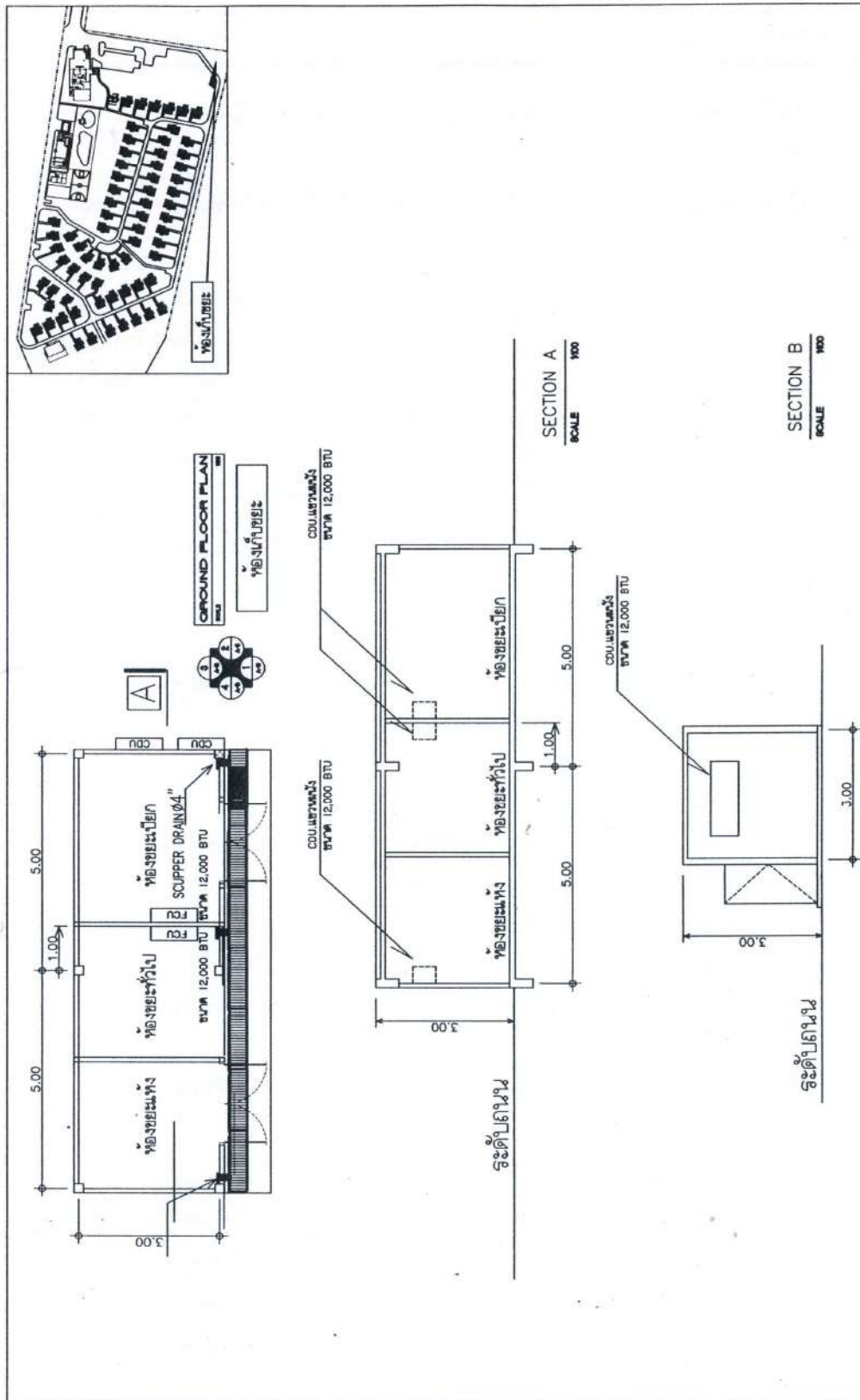

รูปที่ 2.7-1: แสดงแบบแปลนพื้นที่ และแสดงภาพตัด A-A และ B-B ห้องเก็บขยะ

**แปลนแสดงตำแหน่งจุดติดตั้งอุปกรณ์ดับเพลิงภายในอาคารบ้านพัก สำหรับผู้พิการ  
หรือผู้ทุพพลภาพและคนชรา**

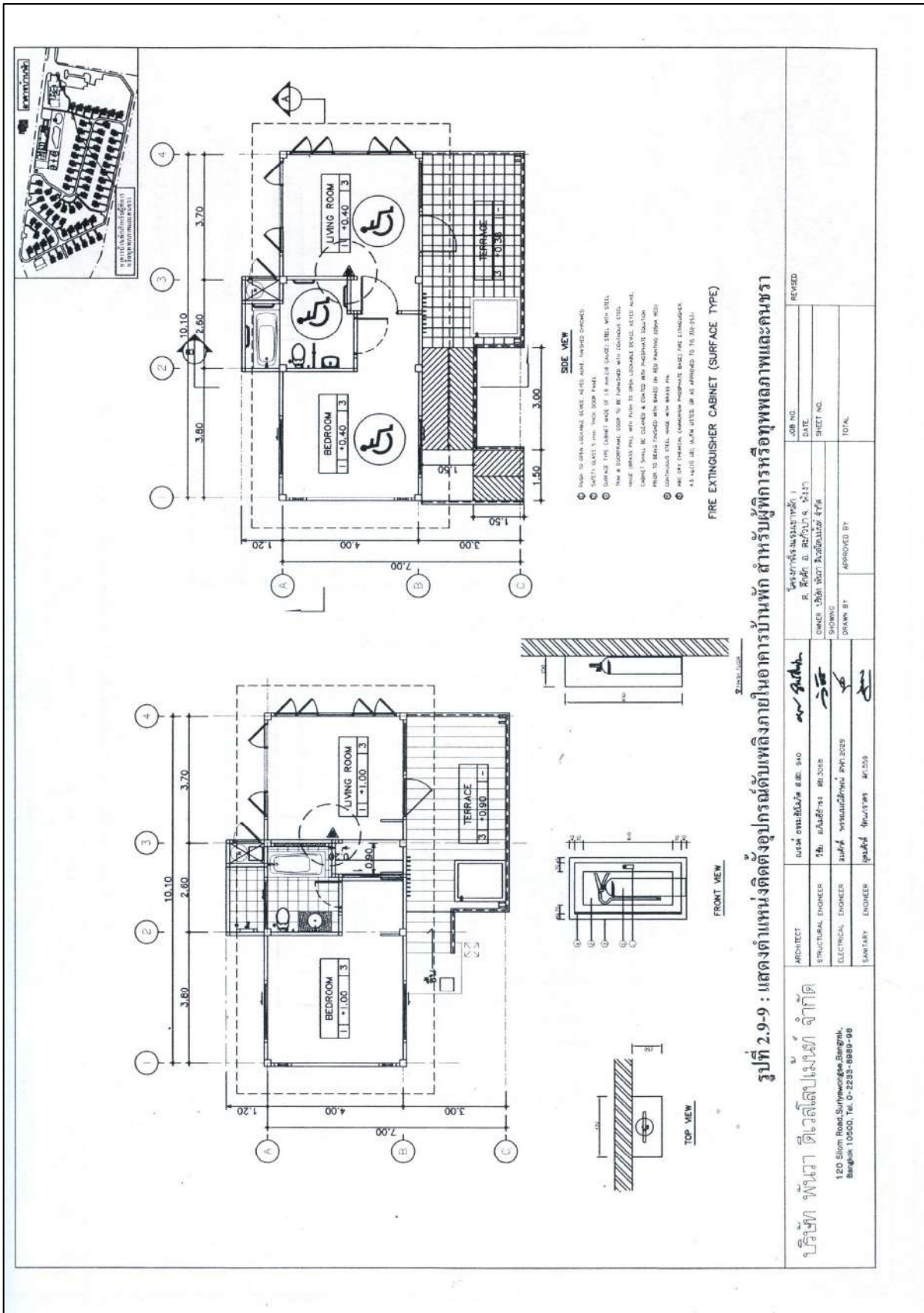

แปลนแสดงภูมิทัศน์หน้าชายหาด

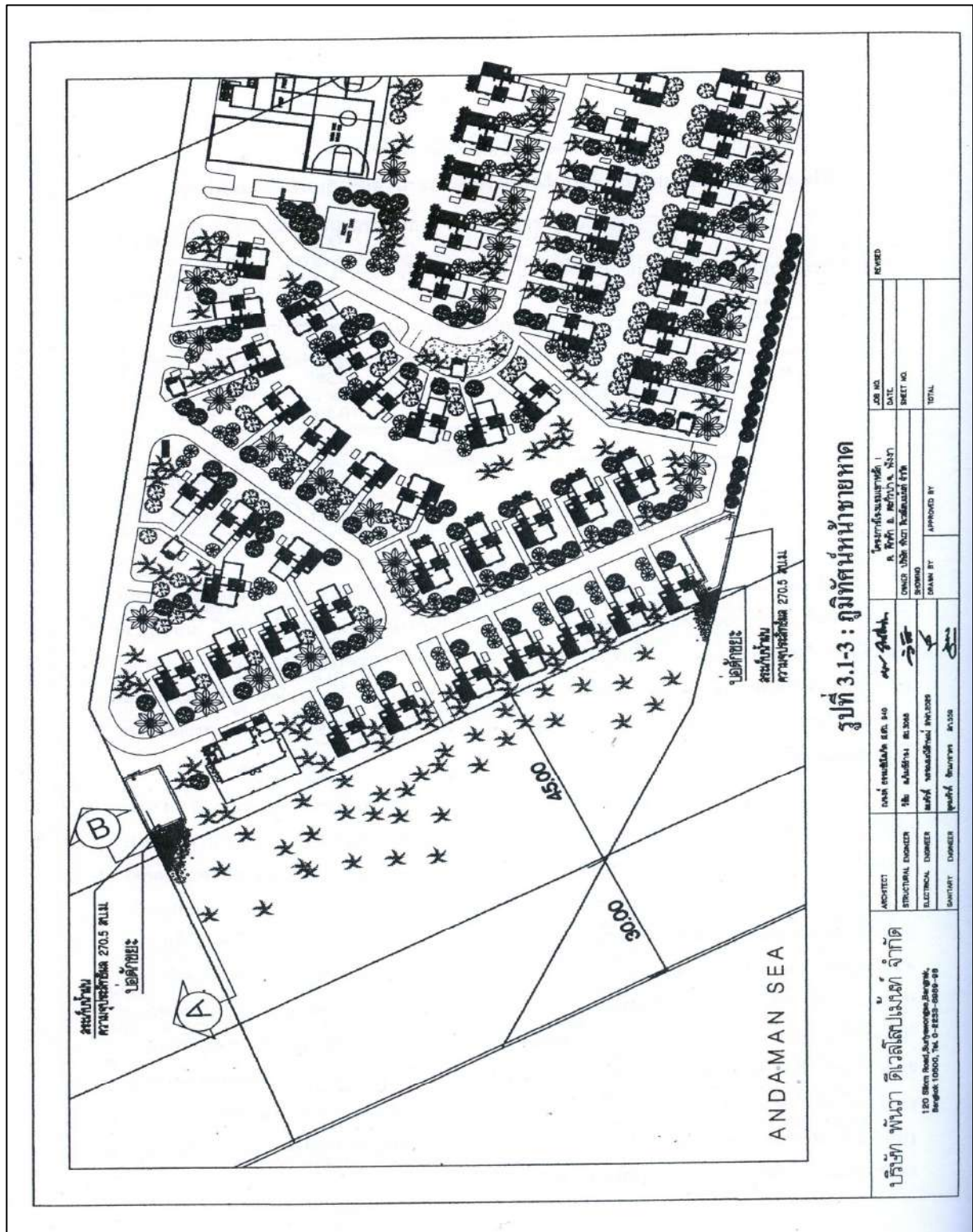







## แผนภูมิ การอพยพ เมื่อเกิดภัย สึนามิ

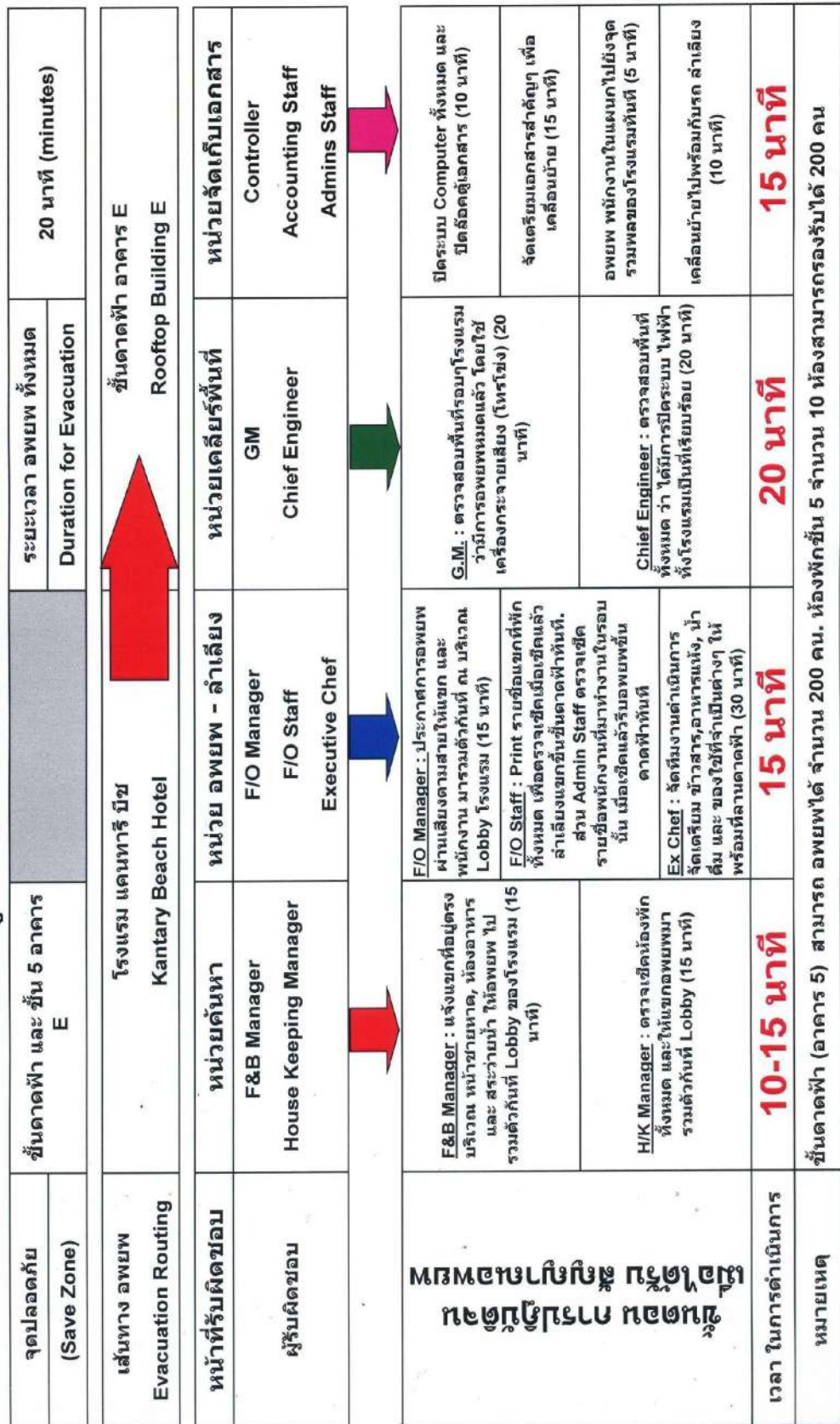



เลขทะเบียนใบอนุญาตที่ 023/2566



## เทศบาลตำบลคึกคัก

ได้รับใบอนุญาตจากกรมสวัสดิการและคุ้มครองแรงงาน ใบอนุญาตเลขที่ 0102-02-2565-0020

ขอรับรองว่า

บริษัท พันวา ดีเวลโลปเม้นท์ จำกัด (โรงแรม แคนทรี บีช เขาหลัก)  
สถานที่ตั้ง เลขที่ 64,65 ม.2 ตำบลคึกคัก อำเภอตะกั่วป่า จังหวัดพังงา

ได้ดำเนินการฝึกอบรมดับเพลิงและอพยพหนีไฟ

ตามกฎหมายกระทรวงกำหนดมาตรฐานในการบริหาร จัดการ และดำเนินการด้านความปลอดภัย อาชีวอนามัย  
และสภาพแวดล้อมในการทำงานเกี่ยวกับกรป้องกันและระงับอัคคีภัย พ.ศ.2555 ลงวันที่ 7 ธันวาคม พ.ศ. 2555

เมื่อวันที่ 3 สิงหาคม พ.ศ. 2566 มีผู้เข้ารับการฝึกซ้อมมา จำนวน 90 คน

ให้ไว้ ณ วันที่ 21 สิงหาคม 2566



(นายสวัสดิ์ ต้นธง)

ตำแหน่ง นายกเทศมนตรีตำบลคึกคัก

ภาพประกอบการซ้อมดับเพลิงและฝึกซ้อมอพยพหนีไฟ



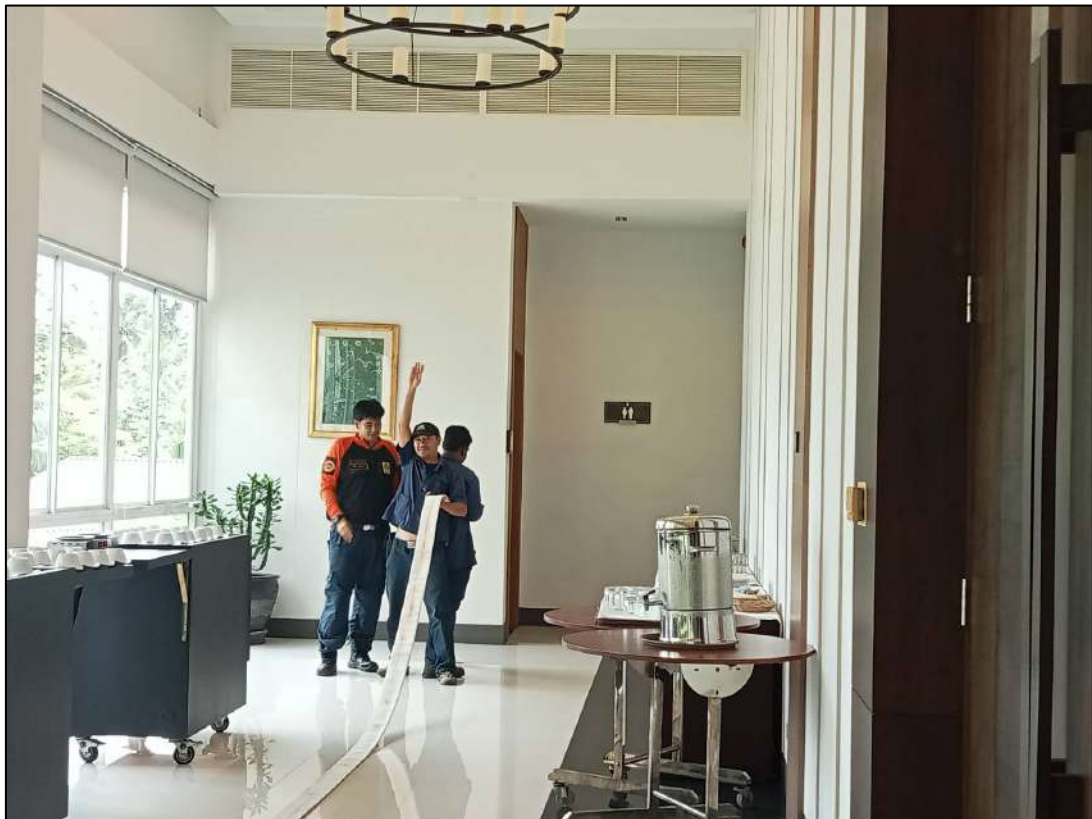



### เอกสารตรวจสอบระบบแจ้งเตือนอัคคีภัย (Smoke and Heat Detector) ของโครงการ

<b>DETECTOR VALIDATION</b>					
ชื่ออาคาร <u>KAL</u>			ผู้บันทึก <u>ปิยะวัฒน์ กิมวีกะ</u>		
วันที่ดำเนินการ <u>22/12/66</u>		ช่วงระยะเวลาที่ทำการทดสอบ <u>B.00m-1600</u>		กำหนดการตรวจครั้งต่อไป <u>26/01/67</u>	
รุ่นชุดทดสอบ Smoke Detector <u>SFP-10UD</u> ยี่ห้อชุดทดสอบ Smoke Detector <u>Noctifier</u>			รุ่นชุดทดสอบ Heat Detector <u>SFP-10UD</u> ยี่ห้อชุดทดสอบ Heat Detector <u>Noctifier</u>		
รุ่น Smoke Detector <u>FDK246</u> ยี่ห้อ Smoke Detector <u>Nohmi</u>			รุ่น Heat Detector <u>FDLG019-D-X</u> ยี่ห้อ Heat Detector <u>Nohmi</u>		
ผลการทดสอบ Smoke Detector      รวมจำนวน <u>59</u> ตัว      จำนวนทดสอบ <u>2</u> ตัว					
ลำดับ	ตำแหน่งติดตั้ง	จำนวน(ตัว)	ผลทดสอบ	สภาพภายนอก	
1	<u>อจกอส C</u>	<u>24</u>	<input checked="" type="checkbox"/> Yes <input type="checkbox"/> No	<input checked="" type="checkbox"/> Yes <input type="checkbox"/> No	
2	<u>อจกอส D</u>	<u>18</u>	<input checked="" type="checkbox"/> Yes <input type="checkbox"/> No	<input checked="" type="checkbox"/> Yes <input type="checkbox"/> No	
3			<input type="checkbox"/> Yes <input type="checkbox"/> No	<input type="checkbox"/> Yes <input type="checkbox"/> No	
4			<input type="checkbox"/> Yes <input type="checkbox"/> No	<input type="checkbox"/> Yes <input type="checkbox"/> No	
5			<input type="checkbox"/> Yes <input type="checkbox"/> No	<input type="checkbox"/> Yes <input type="checkbox"/> No	
6			<input type="checkbox"/> Yes <input type="checkbox"/> No	<input type="checkbox"/> Yes <input type="checkbox"/> No	
7			<input type="checkbox"/> Yes <input type="checkbox"/> No	<input type="checkbox"/> Yes <input type="checkbox"/> No	
8			<input type="checkbox"/> Yes <input type="checkbox"/> No	<input type="checkbox"/> Yes <input type="checkbox"/> No	
9			<input type="checkbox"/> Yes <input type="checkbox"/> No	<input type="checkbox"/> Yes <input type="checkbox"/> No	
10			<input type="checkbox"/> Yes <input type="checkbox"/> No	<input type="checkbox"/> Yes <input type="checkbox"/> No	
ผลการทดสอบ Heat Detector      รวมจำนวน <u>2</u> ตัว      จำนวนทดสอบ <u>1</u> ตัว					
ลำดับ	ตำแหน่งติดตั้ง	จำนวน(ตัว)	ผลทดสอบ	สภาพภายนอก	
1	<u>บริเวณลิฟต์</u>		<input checked="" type="checkbox"/> Yes <input type="checkbox"/> No	<input checked="" type="checkbox"/> Yes <input type="checkbox"/> No	
2			<input type="checkbox"/> Yes <input type="checkbox"/> No	<input type="checkbox"/> Yes <input type="checkbox"/> No	
3			<input type="checkbox"/> Yes <input type="checkbox"/> No	<input type="checkbox"/> Yes <input type="checkbox"/> No	
4			<input type="checkbox"/> Yes <input type="checkbox"/> No	<input type="checkbox"/> Yes <input type="checkbox"/> No	
5			<input type="checkbox"/> Yes <input type="checkbox"/> No	<input type="checkbox"/> Yes <input type="checkbox"/> No	
6			<input type="checkbox"/> Yes <input type="checkbox"/> No	<input type="checkbox"/> Yes <input type="checkbox"/> No	
7			<input type="checkbox"/> Yes <input type="checkbox"/> No	<input type="checkbox"/> Yes <input type="checkbox"/> No	
8			<input type="checkbox"/> Yes <input type="checkbox"/> No	<input type="checkbox"/> Yes <input type="checkbox"/> No	
9			<input type="checkbox"/> Yes <input type="checkbox"/> No	<input type="checkbox"/> Yes <input type="checkbox"/> No	
10			<input type="checkbox"/> Yes <input type="checkbox"/> No	<input type="checkbox"/> Yes <input type="checkbox"/> No	
ผู้ทำการทดสอบและเช็คสภาพภายนอก			รับรองผลการบันทึก		
1. <u>ปิยะวัฒน์ กิมวีกะ</u>			<u>[Signature]</u>		
2. <u>จิตรพงศ์ นามวงษ์</u>					
3. <u>อมรินทร์ นามวงษ์</u>			(นายสมพงษ์ มากสุข)		
หัวหน้าแผนกช่าง					

**เอกสาร Preventive Maintenance ระบบป้องกันและเตือนอัคคีภัยของโครงการ**

**Preventive Maintenance**

☐ SRC   ☐ KV   ☐ KR   ☐ RY   ☐ LS   ☐ KH   ☐ RPE   ☐ BLHUA   ☐ M&H  
☐ KJ   ☐ KAL   ☐ KBB   ☐ HHA   ☐ AYU   ☐ CHM   ☐ CHA   ☐ BAY   ☐ CP   ☐ RY 3   ☐ KBB   ☒ KAL

PM CODE NO. FA-KA-16-PABK-6-0-1

FA - Fire Alarm

Equipment : Fire Alarm (สัญญาณเตือนเพลิงไหม้) ยี่ห้อ : Noti

☐ 700 7   ☐ BJ   ☐ DTL-III   ☐ PCS   ☐ BLH   ☐ โด่ง BLH

ความถี่	M	M	M	M	M	M	M	A	ผู้ตรวจ	หมายเหตุ
วันที่	ตรวจเช็คและทดสอบ Smoke Detector	ตรวจเช็คและทดสอบ Heat Detector	ตรวจเช็คอุปกรณ์	ตรวจเช็คกระดิ่ง	ตรวจเช็คระบบควบคุมตาม ZONE	ตรวจเช็คหลอดไฟใช้ทั่วไป	ทดสอบการทำงานของระบบ	general Alarm		
5 มกราคม 66	/	/	/	/	/	/	/	/	OK	
10 กุมภาพันธ์ 66	/	/	/	/	/	/	/	/	OK	
12 มีนาคม 66	/	/	/	/	/	/	/	/	OK	
14 เมษายน 66	/	/	/	/	/	/	/	/	OK	
16 พฤษภาคม 66	/	/	/	/	/	/	/	/	OK	
20 มิถุนายน 66	/	/	/	/	/	/	/	/	OK	
24 กรกฎาคม 66	/	/	/	/	/	/	/	/	OK	
26 สิงหาคม 66	/	/	/	/	/	/	/	/	OK	
15 กันยายน 66	/	/	/	/	/	/	/	/	OK	
10 ตุลาคม 66	/	/	/	/	/	/	/	/	OK	
01 พฤศจิกายน 66	/	/	/	/	/	/	/	/	OK	
5 ธันวาคม 66	/	/	/	/	/	/	/	/	OK	

Weekly = ประจำสัปดาห์ (W)   Monthly = ประจำเดือน (M)   Quarterly = ทุก 3 เดือน (Q)   Semi-Annually = ทุก 6 เดือน (S)   Annually = ประจำปี (A)   ปีถัดไป (X) = ปีถัดไป

QC\_CHECKSHEET-9 : 1/2009

เอกสารการตรวจสอบถังดับเพลิงประจำโครงการฯ

KANTARY BACH KHAO LAK

**KAL**

ENGINEERING DEPARTMENT

FIRE EXTINGUISHER CHECK **4104**

ชนิด ☐ Halotron ☐ Co<sub>2</sub> ☒ Dry Chemical ☐ BCF

ว.ด.ป DATE	ผู้ตรวจ INSPECTOR	หมายเหตุ REMARKS
20/1/66	จ.พ.ส.น	
10/2/66	จ.พ.ส.น	
3/3/66	จ.พ.ส.น	
1/4/66	จ.พ.ส.น	
5/5/66	จ.พ.ส.น	
10/6/66	จ.พ.ส.น	
15/7/66	จ.พ.ส.น	
23/8/66	จ.พ.ส.น	
9/9/66	จ.พ.ส.น	
22/10/66	จ.พ.ส.น	
11/11/66	จ.พ.ส.น	
2/12/66	จ.พ.ส.น	

KANTARY BACH KHAO LAK

**KAL**

ENGINEERING DEPARTMENT

FIRE EXTINGUISHER CHECK **4301**

ชนิด ☐ Halotron ☐ Co<sub>2</sub> ☒ Dry Chemical ☐ BCF

ว.ด.ป DATE	ผู้ตรวจ INSPECTOR	หมายเหตุ REMARKS
20/1/66	จ.พ.ส.น	
10/2/66	จ.พ.ส.น	
3/3/66	จ.พ.ส.น	
1/4/66	จ.พ.ส.น	
5/5/66	จ.พ.ส.น	
10/6/66	จ.พ.ส.น	
<del>20/6/66</del>		
15/7/66	จ.พ.ส.น	
23/8/66	จ.พ.ส.น	
9/9/66	จ.พ.ส.น	
22/10/66	จ.พ.ส.น	
11/11/66	จ.พ.ส.น	
2/12/66	จ.พ.ส.น	

KANTARY BACH KHAO LAK

**KAL**

ENGINEERING DEPARTMENT

FIRE EXTINGUISHER CHECK **4406**

ชนิด ☐ Halotron ☐ Co<sub>2</sub> ☒ Dry Chemical ☐ BCF

ว.ด.ป DATE	ผู้ตรวจ INSPECTOR	หมายเหตุ REMARKS
20/1/66	จ.พ.ส.น	
10/2/66	จ.พ.ส.น	
3/3/66	จ.พ.ส.น	
1/4/66	จ.พ.ส.น	
5/5/66	จ.พ.ส.น	
10/6/66	จ.พ.ส.น	
15/7/66	จ.พ.ส.น	
23/8/66	จ.พ.ส.น	
9/9/66	จ.พ.ส.น	
22/10/66	จ.พ.ส.น	
11/11/66	จ.พ.ส.น	
2/12/66	จ.พ.ส.น	



KANTARY BACH KHAO LAK

ENGINEERING DEPARTMENT

FIRE EXTINGUISHER CHECK

KAL  
5406

ชนิด ☐ Halotron ☐ Co. ☒ Dry Chemical ☐ BCF

วันที่ DATE	ผู้ตรวจ INSPECTOR	หมายเหตุ REMARKS
20/1/66	นาย	
10/2/66	นาย	
3/3/66	นาย	
1/4/66	นาย	
5/5/66	นาย	
10/6/66	นาย	
15/7/66	นาย	
23/9/66	นาย	
7/4/66	นาย	
28/10/66	นาย	
11/11/66	นาย	
21/12/66	นาย	

KANTARY BACH KHAO LAK

ENGINEERING DEPARTMENT

FIRE EXTINGUISHER CHECK

KAL  
5204

ชนิด ☐ Halotron ☐ Co. ☒ Dry Chemical ☐ BCF

วันที่ DATE	ผู้ตรวจ INSPECTOR	หมายเหตุ REMARKS
20/1/66	นาย	
10/2/66	นาย	
3/3/66	นาย	
1/4/66	นาย	
5/5/66	นาย	
10/6/66	นาย	
15/7/66	นาย	
23/9/66	นาย	
7/4/66	นาย	
28/10/66	นาย	
11/11/66	นาย	
21/12/66	นาย	









PM CODE NO: BP-KA-E-PR-5-0-1

PM CODE NO. B.P-KCH-C-PH-3-0-1

Equipment : Pump ( ปั๊ม )      Type : ปั๊มน้ำดี      ☐ ปั๊มน้ำเสีย      ☐ Jockey Pump

ยี่ห้อ : Grundfos      รุ่น : CR-06      Capacity : 1000 ลิตร

ความถี่	M	M	M	M	M	M	M	M	M	M	M	M	<input type="checkbox"/> KT <input type="checkbox"/> KL <input type="checkbox"/> KO <input type="checkbox"/> BJ <input type="checkbox"/> DTL-3 <input type="checkbox"/> DTL-4 <input type="checkbox"/> PCS				
เดือน	การเดินเครื่องปั๊ม และถังเก็บ	การเดินเครื่องปั๊ม และถังเก็บ	การเดินเครื่องปั๊ม และถังเก็บ	การเดินเครื่องปั๊ม และถังเก็บ	การเดินเครื่องปั๊ม และถังเก็บ	การเดินเครื่องปั๊ม และถังเก็บ	การเดินเครื่องปั๊ม และถังเก็บ	การเดินเครื่องปั๊ม และถังเก็บ	การเดินเครื่องปั๊ม และถังเก็บ	การเดินเครื่องปั๊ม และถังเก็บ	การเดินเครื่องปั๊ม และถังเก็บ	การเดินเครื่องปั๊ม และถังเก็บ	การเดินเครื่องปั๊ม และถังเก็บ	การเดินเครื่องปั๊ม และถังเก็บ	การเดินเครื่องปั๊ม และถังเก็บ	การเดินเครื่องปั๊ม และถังเก็บ	การเดินเครื่องปั๊ม และถังเก็บ
14 มกราคม 66	/	/	/	/	/	/	/	/	/	/	/	/	/	/	/	/	/
4 กุมภาพันธ์ 66	/	/	/	/	/	/	/	/	/	/	/	/	/	/	/	/	/
19 มีนาคม 66	/	/	/	/	/	/	/	/	/	/	/	/	/	/	/	/	/
11 เมษายน 66	/	/	/	/	/	/	/	/	/	/	/	/	/	/	/	/	/
13 พฤษภาคม 66	/	/	/	/	/	/	/	/	/	/	/	/	/	/	/	/	/
14 มิถุนายน 66	/	/	/	/	/	/	/	/	/	/	/	/	/	/	/	/	/
8 กรกฎาคม 66	/	/	/	/	/	/	/	/	/	/	/	/	/	/	/	/	/
26 สิงหาคม 66	/	/	/	/	/	/	/	/	/	/	/	/	/	/	/	/	/
19 กันยายน 66	/	/	/	/	/	/	/	/	/	/	/	/	/	/	/	/	/
30 ตุลาคม 66	/	/	/	/	/	/	/	/	/	/	/	/	/	/	/	/	/
12 พฤศจิกายน 66	/	/	/	/	/	/	/	/	/	/	/	/	/	/	/	/	/
10 ธันวาคม 66	/	/	/	/	/	/	/	/	/	/	/	/	/	/	/	/	/

Weekly = ประจำสัปดาห์ (W)      Monthly = ประจำเดือน (M)      Quarterly = ทุก 3 เดือน (Q)      Semi-Annually = ทุก 6 เดือน (S)      Annually = ประจำปี (A)      Broken (X) = ปรกติ      (X) = ผิดปกติ

Weekly = ประจําสัปดาห์ (W)    Monthly = ประจําเดือน (M)    Quarterly = ทุก 3 เดือน (Q)    Semi-Annually = ทุก 6 เดือน (S)    Annually = ประจําปี (A)    วิกฤต (V) = ปกติ    วิกฤต (X) = ผิดปกติ

PM CHECKSHEET REVISED: 03/2018

## Preventive Maintenance Check Sheet

☐KW ☐LS ☐KH ☐BLH-144 ☐BLH-144/103 ☐RPE-144 ☐AYU ☐CKA ☐HHA ☐304 ☐KBB ☐CHM ☐SRC ☐KV  
☐KR ☐CHA ☐RYG ☐RY3 ☐CKR ☐CPH ☐The Cape ☐KBH ☒KAL ☐KOR ☐KSC ☐KYN ☐BPK ☐CF  
PM CODE NO: *BP-KAL-E-PR*

PM CODE NO. DP-AL-E-TR-3-0-2

Equipment : Pump ( ปั๊ม )														Type : <input checked="" type="checkbox"/> ปั๊มน้ำเสาะ		<input type="checkbox"/> Jockey Pump			
รหัส : 6-1044467														รุ่น : CR-20		Capacity : _____		Tosonab Air Jins	
ความถี่	M	M	M	M	M	M	M	M	M	M	M	M	M	<input type="checkbox"/> KT <input type="checkbox"/> KL <input type="checkbox"/> KO <input type="checkbox"/> BJ <input type="checkbox"/> DTL-3 <input type="checkbox"/> DTL-4 <input type="checkbox"/> PCS					
เดือน	พฤษภาคม	มิถุนายน	กรกฎาคม	สิงหาคม	กันยายน	ตุลาคม	พฤศจิกายน	ธันวาคม	มกราคม	กุมภาพันธ์	มีนาคม	เมษายน	พฤษภาคม	ผู้ปฏิบัติงาน	ผู้ตรวจ	หมายเหตุ			
14 มกราคม 66	/	/	/	/	/	/	/	/	/	/	/	/	/	รักษา	206				
15 กุมภาพันธ์ 66	/	/	/	/	/	/	/	/	/	/	/	/	/	รักษา	206				
16 มีนาคม 66	/	/	/	/	/	/	/	/	/	/	/	/	/	รักษา	206				
11 เมษายน 66	/	/	/	/	/	/	/	/	/	/	/	/	/	รักษา	206				
15 พฤษภาคม 66	/	/	/	/	/	/	/	/	/	/	/	/	/	รักษา	206				
14 มิถุนายน 66	/	/	/	/	/	/	/	/	/	/	/	/	/	รักษา	206				
25 กรกฎาคม 66	/	/	/	/	/	/	/	/	/	/	/	/	/	รักษา	206				
26 สิงหาคม 66	/	/	/	/	/	/	/	/	/	/	/	/	/	รักษา	206				
19 กันยายน 66	/	/	/	/	/	/	/	/	/	/	/	/	/	รักษา	206				
30 ตุลาคม 66	/	/	/	/	/	/	/	/	/	/	/	/	/	รักษา	206				
17 พฤศจิกายน 66	/	/	/	/	/	/	/	/	/	/	/	/	/	รักษา	206				
10 ธันวาคม 66	/	/	/	/	/	/	/	/	/	/	/	/	/	รักษา	206				

Weekly = ประจำสัปดาห์ (W)    Monthly = ประจำเดือน (M)    Quarterly = ทุก 3 เดือน (Q)    Semi-Annually = ทุก 6 เดือน (S)    Annually = ประจำปี (A)    Tri-annual (T) = ปีละ 3 ครั้ง    Tri-monthly (X) = เดือนละ 3 ครั้ง

PM CHECKSHEET REVISED: 03/2018

## เอกสาร Preventive Maintenance ระบบบำบัดน้ำเสีย

Weekly = ประจำสัปดาห์ (W)    Monthly = ประจำเดือน (M)    Quarterly = ทุก 3 เดือน (Q)    Semi-Annually = ทุก 6 เดือน (S)    Annually = ประจำปี (A)    Triennial (T) = ปีละ 3 ครั้ง    X = เฉพาะปี

PM CHECKSHEET REVISED: 03/2018



C ☐ KYN ☐ BPK ☐ CF  
PM CODE NO: SP-KAL-CP-DTR-G-0-2

Weekly = ประจําอาทิตย์ (W)	Monthly = ประจําเดือน (M)	Quarterly = ทุก 3 เดือน (Q)	Semi-Annually = ทุก 6 เดือน (S)	Annually = ประจําปี (A)	คิดดอกเบี้ย (I) = 1% คิดดอกเบี้ย (X) = 6% คิดดอกเบี้ย
----------------------------	---------------------------	-----------------------------	---------------------------------	-------------------------	---

PM CHECKSHEET REVISED: 03/2018

Page 10 of 10

PM CODE NO: SP-KAL-GR DTK-G-0-2

Weekly = ประจำสัปดาห์ (W)      Monthly = ประจำเดือน (M)      Quarterly = ทุก 3 เดือน (Q)      Semi-Annually = ทุก 6 เดือน (S)      Annually = ประจำปี (A)      สูตร (F) = ปกติ      สูตร (X) = ผิดปกติ

RM CHECKSHEET REVISED: 03/2018

**Preventive Maintenance Check Sheet**

<input type="checkbox"/> KJ	<input type="checkbox"/> LS	<input type="checkbox"/> KH	<input type="checkbox"/> BLH-၅၈၇	<input type="checkbox"/> BLH-၆၁၀၂၀၃	<input type="checkbox"/> RPE-၆၁၁၁	<input type="checkbox"/> AYU	<input type="checkbox"/> AY3	<input type="checkbox"/> HHA	<input type="checkbox"/> 304	<input type="checkbox"/> KBB	<input type="checkbox"/> CHM	<input type="checkbox"/> CKR	<input type="checkbox"/> CKA	<input type="checkbox"/> SRC
<input type="checkbox"/> KV	<input type="checkbox"/> KR	<input type="checkbox"/> KA	<input type="checkbox"/> RYG	<input type="checkbox"/> RY-OR	<input type="checkbox"/> CPH	<input type="checkbox"/> The Cape	<input type="checkbox"/> BAY	<input checked="" type="checkbox"/> KAL	<input type="checkbox"/> KOR	<input type="checkbox"/> In-m-a-s-i-o	<input type="checkbox"/> In-m-u-n-i-t-y	<input type="checkbox"/> In-m-u-n-i-t-y	<input type="checkbox"/> In-m-u-n-i-t-y	<input type="checkbox"/> In-m-u-n-i-t-y

PM CODE NO. AC-KAL-B-WR-Q-Q-1  
*၆၆၀၄၇၉၈၇၆၇၆*

[illegible]

Weekly = รายสัปดาห์ (W)      Monthly = รายเดือน (M)      Quarterly = ทุก 3 เดือน (Q)      Semi-Annually = ทุก 6 เดือน (S)      Annually = ประจำปี (A)      Triennial (T) = ปีละ 3 ครั้ง      X = ไม่พบ

ตัวอย่างใบเสร็จค่าสมาชิกปฏิทิน/ตะกอนของโครงการฯ

เลขที่ Book No. _____ เลขที่ Bill No. _____		เลขที่ บิล 37/102.9 ต. 6/102.9 - ภาษีอากร 1069	
บิลเงินสด CASH SALE 現金單			
หมายเลข _____ Customer _____		วันที่ 3 / 7 / 66 Date _____ ที่อยู่ _____ Address _____	
จำนวน Quantity 数量	รายการ / Description / 貨名	หน่วยละ Unit Price 備註	จำนวนเงิน Amount 銀額
21000	12000 บิลเงินสด	2000	4000
เลขที่ 0468601095		<div style="font-size: 4em; transform: rotate(-90deg);">7</div>	
บาท Bath 銭	<div style="font-size: 2em; transform: rotate(-90deg);">8</div> 8000	รวม Total 合計	2000
เก็บเงิน Collector 8000		8000	







ใบเสร็จค่ามูลฝอยของโครงการฯ

[illegible]



ใบเสร็จรับเงินค่าขยะ  
 ประจําเดือน สิงหาคม-66  
 สำนักงานเทศบาลตำบลศรีคึก  
 ณ สํานักอํานวยการแขวงเมือง

---

บํานาน 01172 บ้านเลขที่ 64,65,72 น.  
 ม.พันหวาดิวงไสยนมกํ จก.  
 ณ สํานักอํานวยการแขวงเมือง

ค่าขยะ	4,680.00
ค่าจ้าง	1 เดือน
เป็นเงิน	4,680.00

---

รวม... ๔,๖๘๐.๐๐ บาท

ขอรับ... (Signature) วันที่ 28/09/2566 13:36 น.

หมายเหตุ กรุณาส่งใบนี้คืนสำนักงาน  
 ภายในวันที่ ๑๐/๑๐/๖๖

Powered by

[www.mongkolkehaonline.com](http://www.mongkolkehaonline.com)



ใบเสร็จรับเงินค่าขยะ/ใบกำกับภาษี  
สำนักงานเทศบาลตำบลศรีกก  
ต.ศรีกกอ.ตะกั่วป่า จ.พังงา  
เลขประจำตัวผู้เสียภาษี

ค่าขยะประจำเดือน กันยายน-66

ได้รับเงินจาก บ.พันวาดีเวลโลปเม้นท์ จก.

ที่อยู่ 64,65,72 ม.2 ต.ศรีกกอ.ตะกั่วป่า จ.พังงา

ใบเสร็จรับเงินเลขที่ 66-012-01172

เลขที่ผู้ชำระค่าขยะ 01172

เบอร์โทร -

บ้ำบดา	ขยะ	ภาษี	รวมเป็นเงินทั้งสิ้น
0.00	4,680.00	0.00	4,680.00

สี่พันหกกร้อยแปดสิบบาทถ้วน

๒/๑

หัวหน้าหน่วยงานคลัง

นางสุวรรณทา พัฒนพิชัย  
พนักงานเก็บเงิน  
วันที่รับเงิน 19/10/2566



ใบเสร็จรับเงินค่าขยะ/ใบกำกับภาษี  
สำนักงานเทศบาลตำบลศรีกก  
ต.ศรีกกอ.ตะกั่วป่า จ.พังงา  
เลขประจำตัวผู้เสียภาษี

ค่าขยะประจำเดือน ตุลาคม-66

ได้รับเงินจาก บ.พันวาดีเวลโลปเม้นท์ จก.

ที่อยู่ 64,65,72 ม.2 ต.ศรีกกอ.ตะกั่วป่า จ.พังงา

ใบเสร็จรับเงินเลขที่ 67-001-01172

เลขที่ผู้ชำระค่าขยะ 01172

เบอร์โทร -

บ้ำบดา	ขยะ	ภาษี	รวมเป็นเงินทั้งสิ้น
0.00	4,680.00	0.00	4,680.00

สี่พันหกกร้อยแปดสิบบาทถ้วน

๒/๑

หัวหน้าหน่วยงานคลัง

นางสาวผกาดี ร่มอ่อน  
พนักงานเก็บเงิน  
วันที่รับเงิน 30/11/2566





ใบเสร็จรับเงินค่าขาย  
ประจำเดือน พฤศจิกายน-๒๕๖  
สำนักงานเทศบาลตำบลคึกคัก  
ต.คึกคัก อ.ตะนาวัง จ.พังงา

นาฬิกา 01172 บ้านเลขที่ ๘4,65,72 น.  
บ.พันชาติโฮมโฮมเบค จก.  
ต.คึกคัก อ.ตะนาวัง จ.พังงา

ค่าขาย	4,680.00
ค่าภาษี	1 เดือน
เงินรวม	4,680.00

รวมชำระทั้งสิ้น 4,680.00 บาท  
ลงชื่อ...นายสวาท กาวดี...รับ  
วันที่ 03/01/2567 13:42 น.

หมายเหตุ: กรุณาเก็บใบนี้เพื่อหลักฐาน  
หากได้ชำระเรียบร้อยแล้ว

Powered by  
[www.mongkolonline.com](http://www.mongkolonline.com)

### ห้องขยะแห้ง



### ห้องขยะเปียก



รอยขยะ





(ลงวันที่ 13 ก.พ 2560)



เล่มที่

01

เลขที่

0034

แบบบันทึกการตรวจสอบแหล่งกำเนิดมลพิษ/เรื่องร้องเรียน

ข้าพเจ้า นาย/นาง/นางสาว อรรณี กันทรารณ เจ้าหน้าที่สำนักงานสิ่งแวดล้อมภาคที่ 15 ภูเก็ต  
ปฏิบัติหน้าที่ในฐานะเจ้าหน้าที่งานควบคุมพิษตามพระราชบัญญัติส่งเสริมและรักษาคุณภาพสิ่งแวดล้อมแห่งชาติ พ.ศ. 2535  
และ/หรือปฏิบัติหน้าที่ตามกฎหมายกระทรวงแบ่งส่วนราชการกระทรวงทรัพยากรธรรมชาติและสิ่งแวดล้อม พ.ศ. 2545 และคณะ  
ได้เข้าตรวจสอบ โรงงานแปรรูปสัตว์ทะเล  
ตั้งอยู่ที่ 64, 65 หมู่ 2 ต.ป่าตอง อ.ป่าตอง จ.ภูเก็ต  
โทรศัพท์                      โทรสาร                      เมื่อวันที่ 13 เดือน กุมภาพันธ์ พ.ศ. 2560  
ระหว่างเวลา 13.00 - 14.10 น.

[illegible][illegible]

ในการตรวจสอบครั้งนี้ เจ้าหน้าที่ได้เก็บตัวอย่าง/ตรวจวัด ☐ น้ำเสีย/น้ำทิ้ง ☐ อากาศ ☐ เสียง ☐ กากของเสีย ☐ อื่นๆ (ระบุ) ..... จำนวน ..... ตัวอย่าง รหัสตัวอย่าง .....  
 เก็บกับตัวอย่าง ..... น. โดยได้รับความยินยอมจากเจ้าของหรือผู้ครอบครองหรือผู้แทนของสถานประกอบการข้างต้น  
 ซึ่งเจ้าหน้าที่และคณะมิได้กระทำการใดๆ ให้เกิดความเสียหายหรือไร้ประโยชน์ต่อทรัพย์สินของสถานประกอบการดังกล่าว  
 ผู้ตรวจสอบและผู้นำตรวจสอบ อ่านแล้วจึงได้ลงลายมือชื่อไว้เป็นหลักฐาน

(အထက်ပိုင်း အပိုင်း ၁)

ตำแหน่ง ผู้อำนวยการกองเทคโนโลยี

ผู้ตรวจสอบ

.....

( จ.ล. นกนกนิภา โสธนา )

ตำแหน่ง ~~รองศาสตราจารย์~~ นักวิทยาศาสตร์อาวุโสและรองอธิการบดี สวทช.

ผู้ร่วมตรวจสอบ

( 140 ವರ್ಗಾಕಾರ್ 21425 )

ตำแหน่ง นักเรียน วิชา คณิต

เจ้าทอง/ผู้ครอบครอง/เป้าหมายของสอวป.

ผู้นำตรวจ

\*\*\*\*\*

ตำแหน่ง

ผู้ร่วมตรวจสอบ

สำนักงานสิ่งแวดล้อมภาคที่ 15 ภูเก็ต เลขที่ 189/193 หมู่ 1 ถนนรัตนโกสินทร์ 200 ปี ตำบลวิชิต อำเภอเมือง จังหวัดภูเก็ต 83000  
โทรศัพท์ 0 7621 9329 ต่อ 14 โทรสาร 0 7621 9603 ไปรษณีย์อิเล็กทรอนิกส์ : [reo15.org@nre.mail.go.th](mailto:reo15.org@nre.mail.go.th)

เล่มที่ 01



เลขที่ 0014

ใบแทรก/เพิ่มเติม แบบบันทึกการตรวจสอบแหล่งกำเนิดมลพิษ/เรื่องร้องเรียน

เล่มที่ 01 เลขที่ 0034

ข้อเท็จจริง (เพิ่มเติม) วันที่ 12/11/67 ได้จัดทำบันทึกข้อมูลจากแหล่งมลพิษ บบ อาม/บบ ทร. 1  
// จ. พะเยา บบ อาม/บบ ทร. 2 บบ อาม/บบ ทร. 2  
แล้ว

แผนที่/แผนผังแหล่งกำเนิดมลพิษ/จุดเก็บตัวอย่างมลพิษ/ระบบบำบัดน้ำเสีย/จุดระบายน้ำทิ้งอื่นๆ

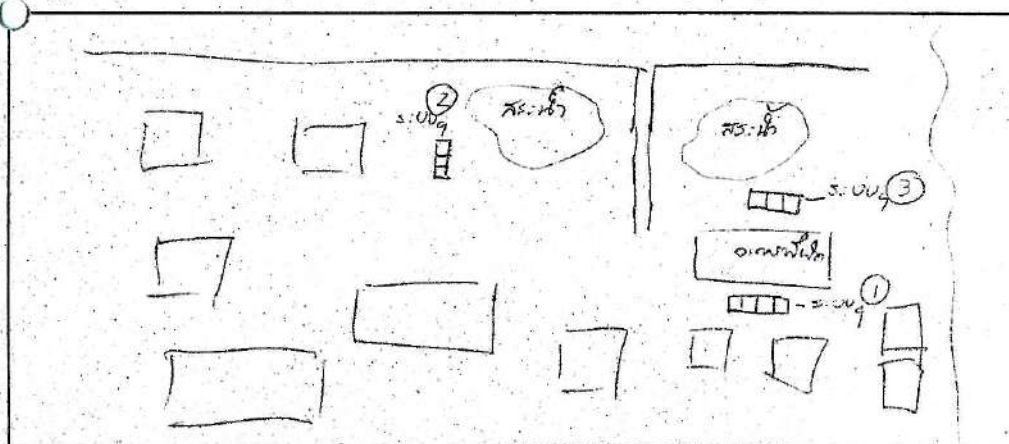

สำนักงานสิ่งแวดล้อมภาคที่ 15 ภูเก็ต เลขที่ 189/193 หมู่ 1 ถนนรัตนโกสินทร์ 200 ปี ตำบลวิชิต อำเภอเมือง จังหวัดภูเก็ต 83000  
 โทรศัพท์ 0 7621 9329 ต่อ 14 โทรสาร 0 7621 9603 ไปรษณีย์อิเล็กทรอนิกส์ : reo15.org@mnr.go.th



**เอกสารแจ้งผลการพิจารณารายงานผลการปฏิบัติตามมาตรการฯ**  
**ฉบับเดือน มกราคม – มิถุนายน 2566 ลงวันที่ 10 พฤศจิกายน 2566**



ที่ ทส ๑๐๐๗.๕/ ๒๒๑๙๕

สำนักงานนโยบายและแผน  
ทรัพยากรธรรมชาติและสิ่งแวดล้อม  
๑๑๘/๑ อาคารทีปโก้ ๒ ถนนพระรามที่ ๖  
แขวงพญาไท เขตพญาไท กรุงเทพฯ ๑๐๕๐๐

๑๐ พฤศจิกายน ๒๕๖๖

เรื่อง การพิจารณารายงานผลการปฏิบัติตามมาตรการป้องกันและแก้ไขผลกระทบสิ่งแวดล้อม และมาตรการติดตามตรวจสอบผลกระทบสิ่งแวดล้อม โครงการ โรงแรม KANTARY BEACH KHAOLAK 1 ของบริษัท พันวา ดีเวลอปเม้นท์ จำกัด

เรียน กรรมการผู้จัดการบริษัท พันวา ดีเวลอปเม้นท์ จำกัด

สิ่งที่ส่งมาด้วย สำเนาหนังสือสำนักงานทรัพยากรธรรมชาติและสิ่งแวดล้อมจังหวัดพังงา  
ที่ พง ๐๐๓๔.๒/๑๑๗๙ ลงวันที่ ๑๑ สิงหาคม ๒๕๖๖

ตามที่ สำนักงานทรัพยากรธรรมชาติและสิ่งแวดล้อมจังหวัดพังงา ได้จัดส่งรายงานผลการปฏิบัติตามมาตรการป้องกันและแก้ไขผลกระทบสิ่งแวดล้อม และมาตรการติดตามตรวจสอบผลกระทบสิ่งแวดล้อม โครงการ โรงแรม KANTARY BEACH KHAOLAK 1 ของบริษัท พันวา ดีเวลอปเม้นท์ จำกัด ตั้งอยู่ที่ตำบลคึกคัก อำเภอตะกั่วป่า จังหวัดพังงา ฉบับประจำเดือนมกราคม-มิถุนายน ๒๕๖๖ ซึ่งจัดทำรายงานฯ โดยบริษัท เกษมกิจ จำกัด ให้สำนักงานนโยบายและแผนทรัพยากรธรรมชาติและสิ่งแวดล้อมพิจารณา รายละเอียดตามสิ่งที่ส่งมาด้วย

สำนักงานนโยบายและแผนทรัพยากรธรรมชาติและสิ่งแวดล้อม พิจารณาแล้วขอความร่วมมือโครงการให้ปฏิบัติตามมาตรการที่กำหนดไว้ในรายงานการประเมินผลกระทบสิ่งแวดล้อมอย่างเคร่งครัดต่อไป โดยมีข้อเสนอแนะให้มีการตรวจสอบและบำรุงรักษาระบบบำบัดน้ำเสียตลอดจนระบบระบายน้ำของโครงการให้มีประสิทธิภาพการใช้งานได้ต่อเนื่อง การตรวจสอบระบบป้องกันอัคคีภัยและการซ้อมแผนฉุกเฉิน รวมทั้งให้แสดงภาพถ่ายประกอบการปฏิบัติตามมาตรการฯ ที่เป็นปัจจุบัน พร้อมทั้งระบุวัน เดือน ปี ให้ครบถ้วน กรณีมีการเปลี่ยนแปลงชื่อโครงการ ให้โครงการดำเนินการแจ้งการเปลี่ยนแปลงดังกล่าวอย่างเป็นทางการให้สำนักงานนโยบายฯ ทราบด้วย ทั้งนี้ สำนักงานนโยบายฯ ได้มีหนังสือแจ้งผู้ว่าราชการจังหวัดพังงา ในฐานะนายทะเบียนโรงแรมเพื่อทราบด้วยแล้ว และการส่งรายงานผลการปฏิบัติตามมาตรการฯ ขอให้ส่งผ่านทางระบบอิเล็กทรอนิกส์ของสำนักงานนโยบายฯ (ระบบ Smart EIA Plus (<http://eia.onep.go.th/>)) อีกหนึ่งช่องทางด้วยทุกครั้ง

จึงเรียนมาเพื่อโปรดทราบ

ขอแสดงความนับถือ



(นางสาวภา ทิพย์ธีระนันทน์)

ผู้อำนวยการกองพัฒนาระบบการประเมินผลกระทบสิ่งแวดล้อม  
ปฏิบัติราชการแทน

เลขาธิการสำนักงานนโยบายและแผนทรัพยากรธรรมชาติและสิ่งแวดล้อม

กองพัฒนาระบบการประเมินผลกระทบสิ่งแวดล้อม

โทรศัพท์ ๐ ๒๒๖๕ ๖๖๓๗ (อาทิพย์)

ไปรษณีย์อิเล็กทรอนิกส์ saraban@onep.go.th



สิ่งที่ส่งมาด้วย  
[bit.ly/49jtpg8](http://bit.ly/49jtpg8)